

## Configuração da rede WIFI “PTI” – MacOS

Para obter acesso no seu dispositivo, acesse as configurações de Rede, navegue até a aba WIFI e selecione a opção AVANÇADO, conforme imagem:

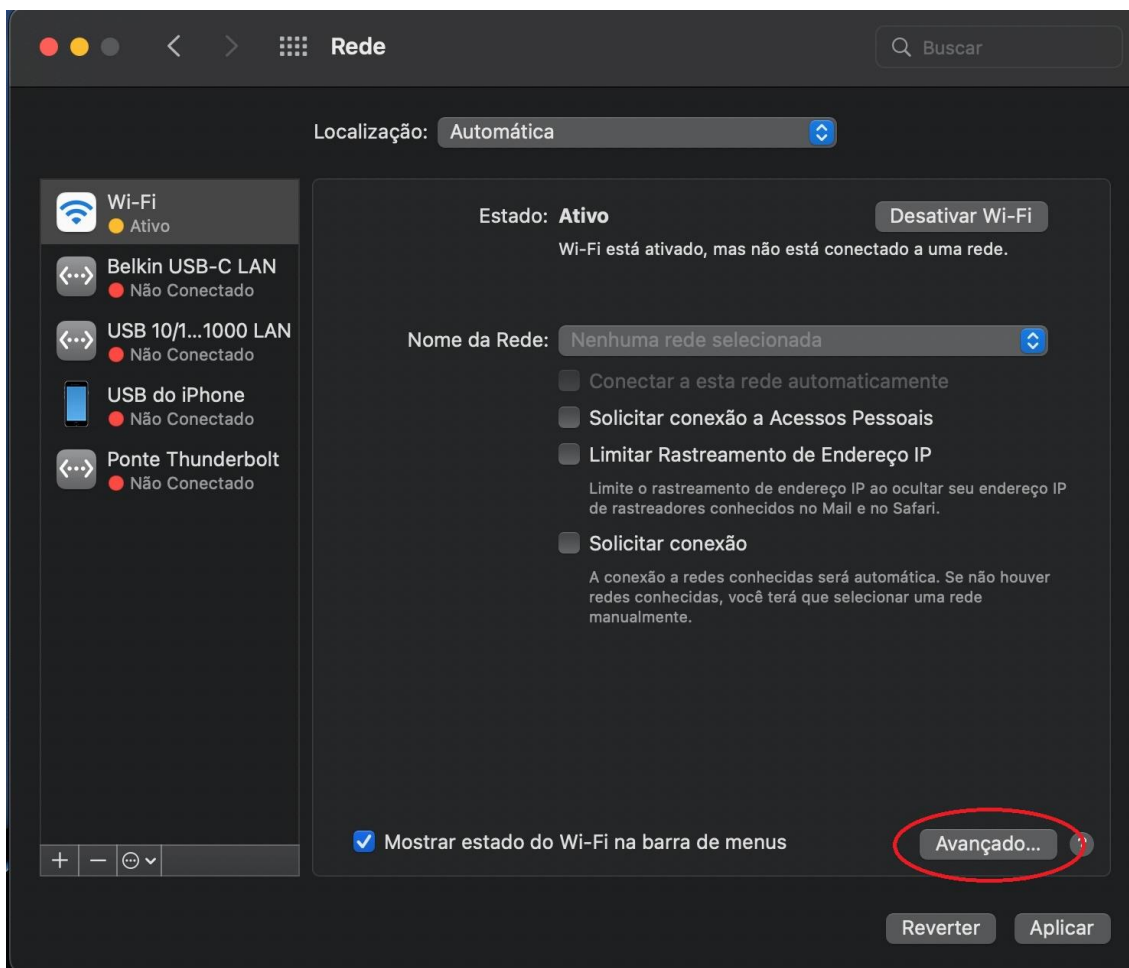

Em seguida, adicionaremos a rede manualmente, selecione a opção de adição “+” no centro esquerdo da tela:

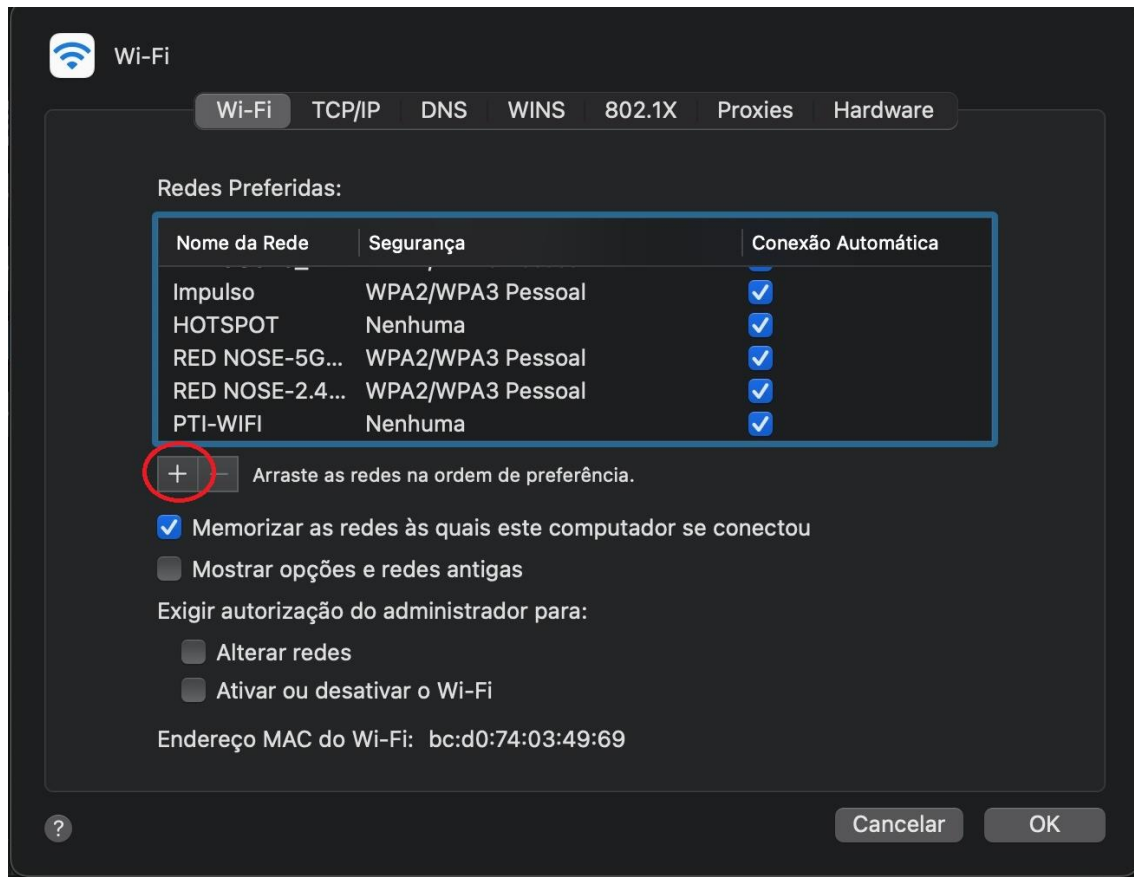

Após isso, preencha os dados solicitados, conforme a seguir:

Nome da Rede: PTI;  
Segurança: Selecione a opção WPA2 Empresarial;  
Nome de Usuário e Senha, conforme instruções:

**Para colaboradores:**

Identidade: Matrícula do Crachá ou E-mail Institucional completo;  
Senha: Previamente definida no momento da criação do acesso;

**Para habitantes:**

Identidade: Matrícula do Crachá;  
Senha: Previamente definida no momento da criação do acesso;

**Exemplos:** Matrícula - 1234567 / E-mail - wifi@pti.org.br;

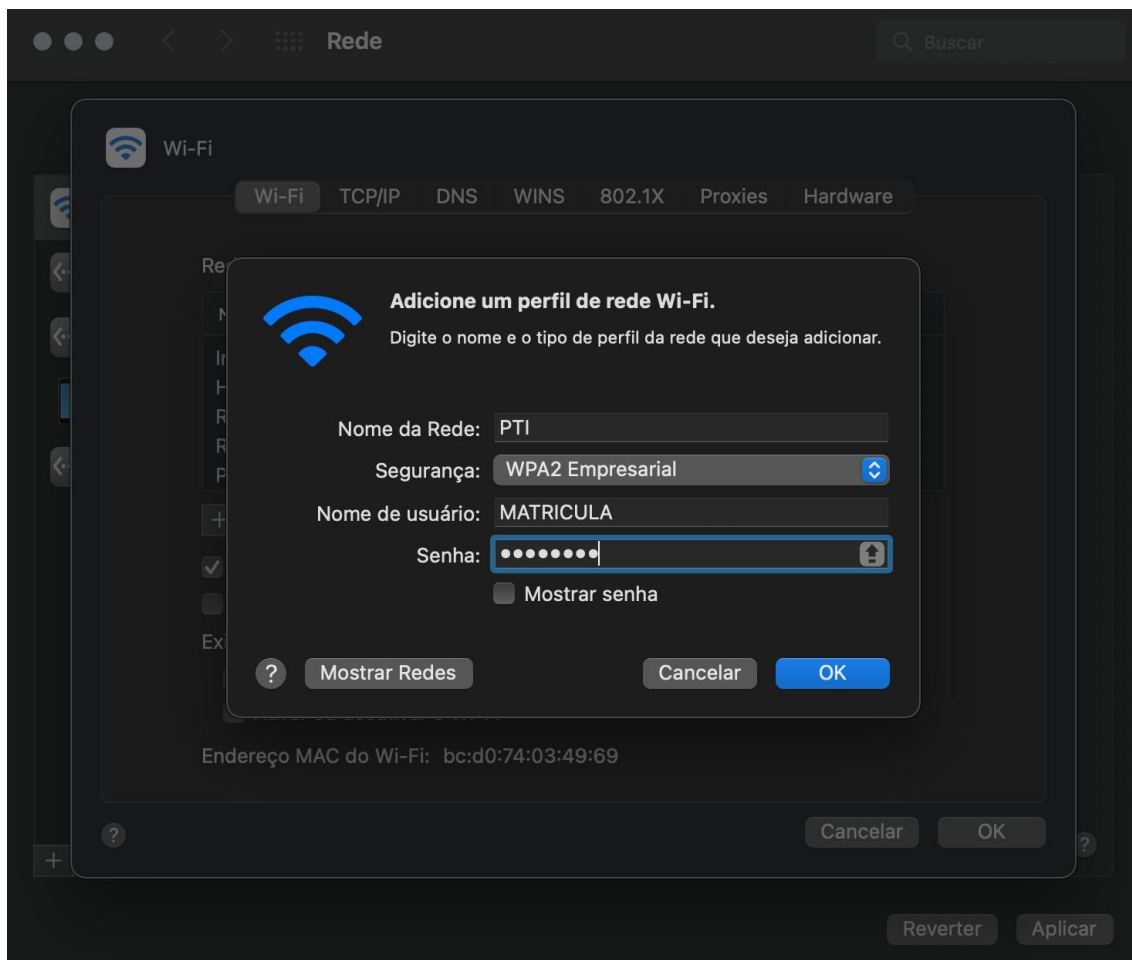

Por último, será aberto uma janela de verificação do certificado. **DESMARQUE** a opção de "Confiar sempre "\*pti.org.br" e clique em continuar.

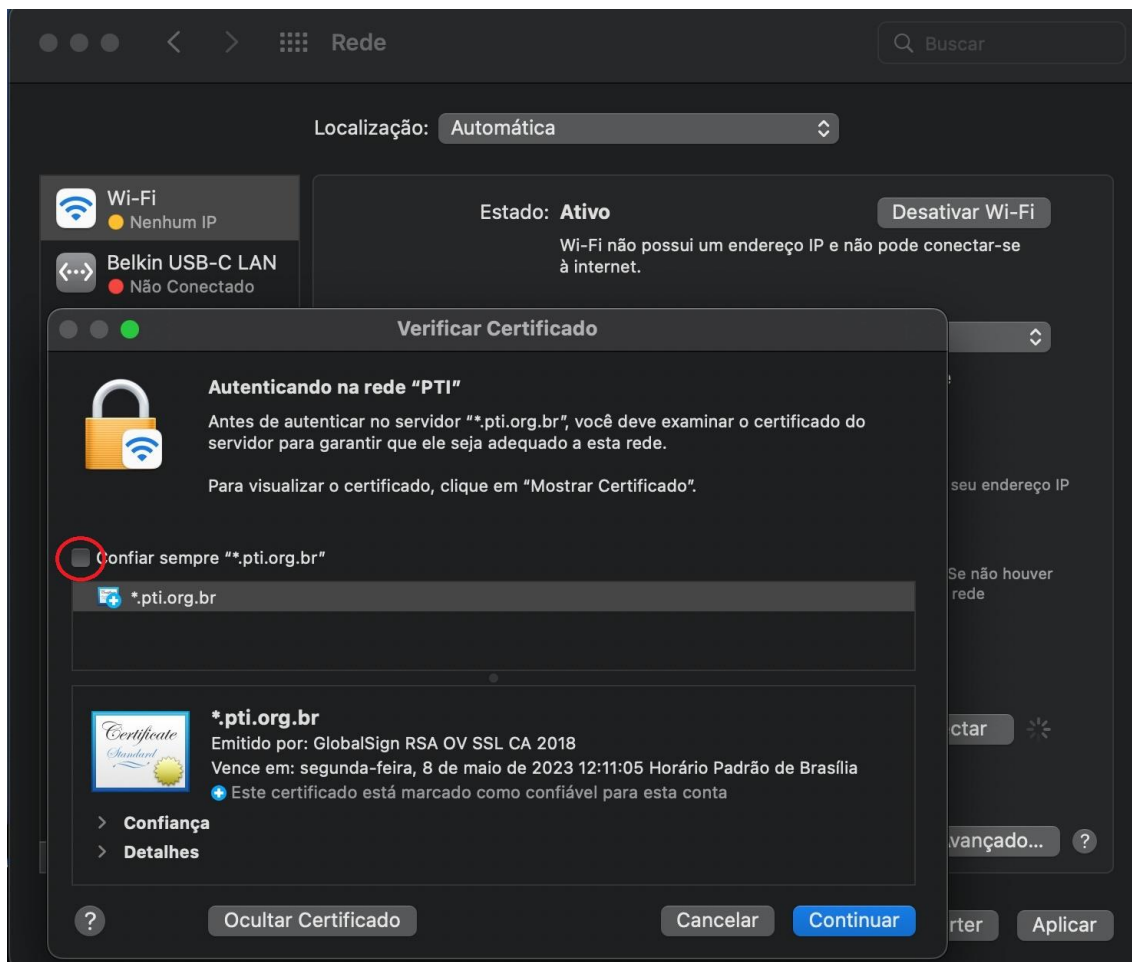

Assim, a conexão será estabelecida.

Para solicitação de acesso ou redefinição de senha, requisiite via E-mail para [sau@pti.org.br](mailto:sau@pti.org.br) (informando nome completo, matricula e instituição), via [formulário](#) ou através do Ramal 7777.

**OBS:** A matricula deverá ser o número impresso no crachá definitivo.